

207
Nº 197

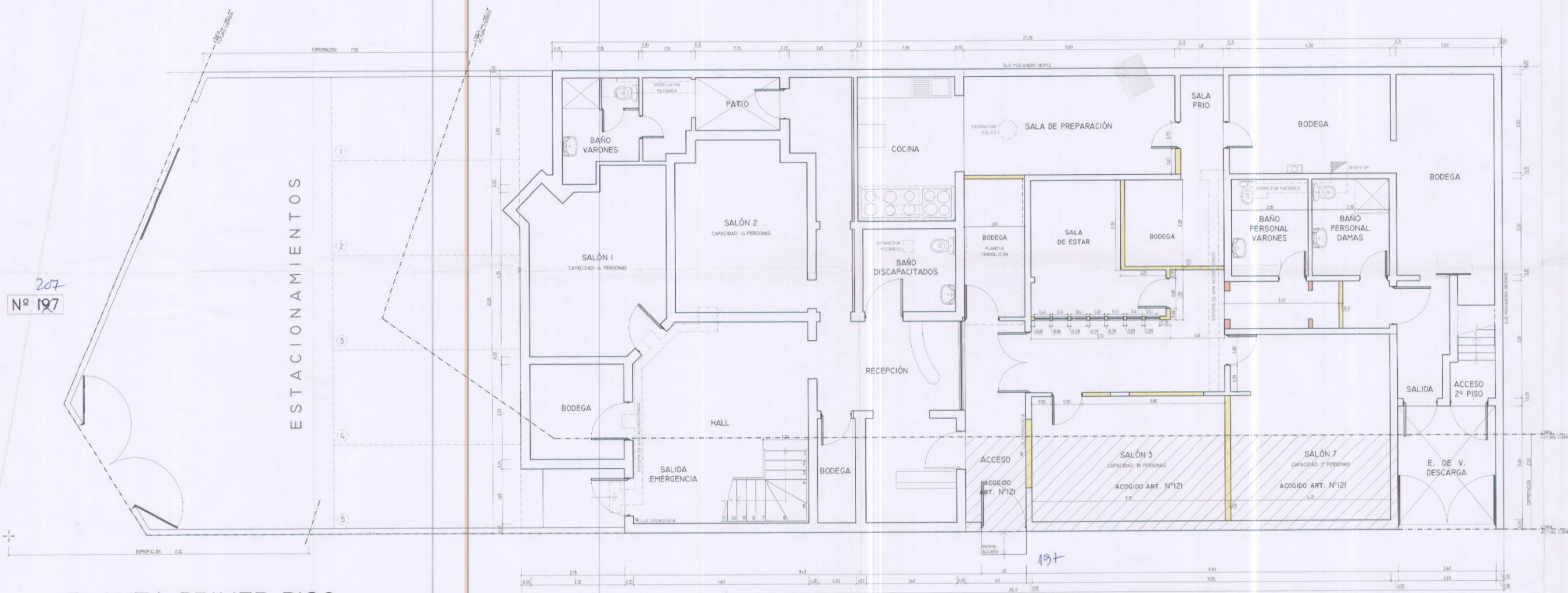

PLANTA PRIMER PISO

ESCALA 1:50

207
Nº 197

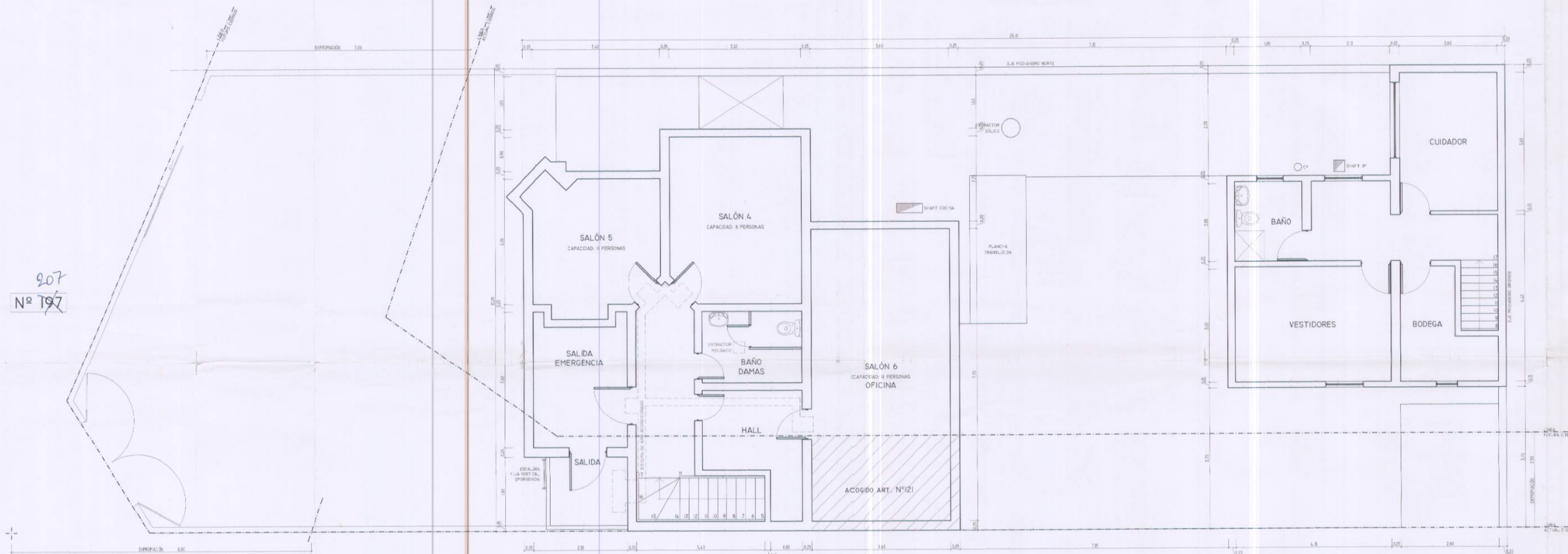

PLANTA SEGUNDO PISO

ESCALA 1:50

SIMBOLOGIA

- A DEMOLER
- A CONSTRUIR
- A MANTENER



UBICACIÓN

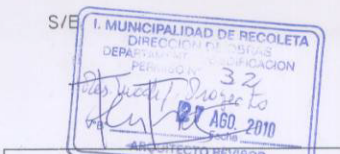

PROYECTO MODIFICACION Lamina 1 de 2 DEL permiso N°37 de fecha 27-01-2005
RESTAURANT-CABARET
PERMISO AMPLIACION N°37 de 27-ENE-2005
CERTIFICADO DE ANTIGUEDAD N°A-81 de fecha 27-ENE-2005

UBICACIÓN
CALLE : LORETO Nº 207
COMUNA : RECOLETA
ROL : 378-028

MATERIA : MODIFICACION de Lamina 1 de 2 DEL PERMISO N°37 (27-01-2005)
Contenido:
- PLANTA ARQUITECTURA 1º y 2º PISO
- CUADROS DE SUPERFICIES
- SIMBOLOGIA MODIFICACION
- EMPLAZAMIENTO

PROPIETARIO

SOON DUK LEE LIM
PROPIETARIO
RUT: **Censurado por Ley 19.628**

ARQUITECTO

Pablo Berríos Pirnat
PABLO BERRÍOS PIRNAT
RUT: **Censurado por Ley 19.628**
PATENTE PROFESIONAL: 3-32254

ESCALA LAS INDICADAS FECHA JUNIO 2010 Modificación de LAMINA 1

POLIGONO 1ºPISO

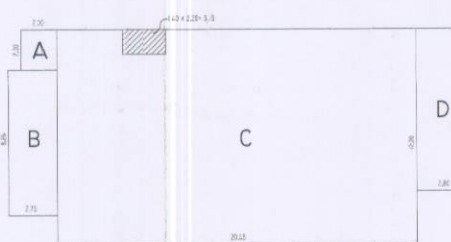

SUP. ANTIGUEDAD: 197,55m2
SUP. AMPLIACIÓN : 101,83m2
SUP. ANTIGUEDAD 1º+2º: 319,26m2
SUP. AMPLIACIÓN 1º+2º: 133,61m2

POLIGONO 2ºPISO

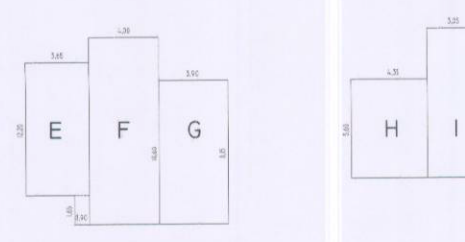

SUP. ANTIGUEDAD: 121,71m2
SUP. AMPLIACIÓN : 31,78m2

DESGLOSE POLIGONAL

| POLIGONO | SUPERFICIE |
|-------------------------|------------------------------|
| A | 2,00 x 2,30 4,60 |
| B | 2,75 x 8,75 22,68 |
| C | 20,45 x 12,20 -(3,15) 246,34 |
| D | 2,80 x 9,20 25,76 |
| sub-total 1ºpiso 299,38 | |
| E | 3,65 x 7,55 +(1,485) 29,03 |
| F | 4,00 x 10,60 42,40 |
| G | 3,90 x 8,15 31,78 |
| H | 4,35 x 5,60 24,36 |
| I | 3,05 x 8,50 25,92 |
| sub-total 2ºpiso 153,49 | |
| TOTAL | 452,87 |

CUADRO SUPERFICIES

| CONST. | 1º PISO | 2º PISO | TOTAL | % O.S. |
|------------------|---------|---------|--------|--------|
| | 299,38 | 153,49 | 452,87 | 68,58 |
| PATIO | 137,17 | | | 31,42 |
| TERRENO | 436,55 | | | |
| acogido ART. 121 | 29,37 | 9,75 | 39,12 | |

NOTA: en planos originales se encontro un error en la digitación de la sumatoria de las superficies del 2ºpiso. Por lo cual se corrigio con el valor correcto: 2ºpiso original: 152,01 2ºpiso correcto: 153,49 no influyendo en nada con respecto a lo aprobado.

EMPLAZAMIENTO

ESCALA 1:150

ANTONIA LÓPEZ DE BELLO

